

Organiza:



IL·LUSTRE COL·LEGI OFICIAL
DE PROTÈTICS DENTALS
DE CATALUNYA

Provença, 337, 3r. 1a.
08037-Barcelona
Tel. 93 457 64 99
E-mail: copdec@copdec.es



**I JORNADA DE PRÓTESIS DENTAL
NARCIS ROS I ASMARAT**

Hotel Vincci Marítimo
C/ Llull, 340. BARCELONA
Sábado, 26 de Octubre de 2019

PROGRAMA DE ACTOS

9.00 - 9.15 h. Inauguración de la Jornada.
Presentación a cargo del Sr. Yuri Ros

9.15 - 10.00 h. Conferencia
Sr. Jaume Aisa Moreno (Barcelona)
“Diseño de la prótesis dental con espátula digital”



La presentación trata sobre como diseñar las prótesis dentales haciendo servir nuevas herramientas digitales en vez del ratón. Para el protésico tradicional, utilizar un lápiz/espátula digital con un software que reconozca niveles de presión hace más amigable el aprendizaje. Haciendo servir fotografías y videos del paciente, con la combinación del software y la espátula digital, puede modelar cualquier forma. Por ejemplo, haciendo una restauración puede conseguir una sonrisa más natural y bonita sin perder el aspecto humano durante el diseño 3d. Resumiendo: utilizamos herramientas modernas combinándolas con técnicas tradicionales para personalizar las restauraciones para cada caso, adaptándose a cualquier flujo de trabajo.

10.00 - 11.00 h. Conferencia
Sr. Miguel Ángel Cano Márquez (Barcelona)
“Alternativa conservadora con carillas de cerámica”



Veremos su aplicación desde sencillos casos para una o dos piezas, hasta su utilización en complejas restauraciones totales. Por el contrario a sus ventajas, observaremos que esta opción protésica es mucho más exigente en la práctica diaria, tanto en la preparación técnica del odontólogo como en la del técnico dental. No obstante, los resultados obtenidos satisfacen con creces al paciente, dentista y al técnico.

- Patrones de estética
- Tipos de carillas
- Sector posterior
- Comunicación
- Sector anterior

11.00 - 11.30 h. Coffee break

11.30 - 12.30 h. Conferencia



Sr. Arturo Cañizares Ortuño (Valencia)



Sr. David Juan Salvador (Barcelona)

“La importancia de las supraestructuras en el removible”

- La necesidad de comunicación para una correcta planificación.
- La importancia de una buena preparación.
- Puntos biofuncionales a tener en cuenta.
- Acabado estético personalizado.
- Los pequeños detalles son la clave del éxito.

12.30 - 13.30 h. Conferencia
Sr. Manuel Oliver Castillo (Barcelona)
“Ilusiones”

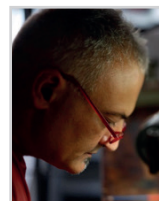

El técnico dental muestra sus técnicas y los resultados de su trabajo, pero todo esto quedaría “incompleto” sin poder ver el lugar donde se colocan las restauraciones y las reacciones de las personas que los llevan...

13.30 - 14.00 h. Preguntas